

Trecho da fachada Oeste

Escala: 1/ 25



Detalhamento 01

Escala: 1/ 10

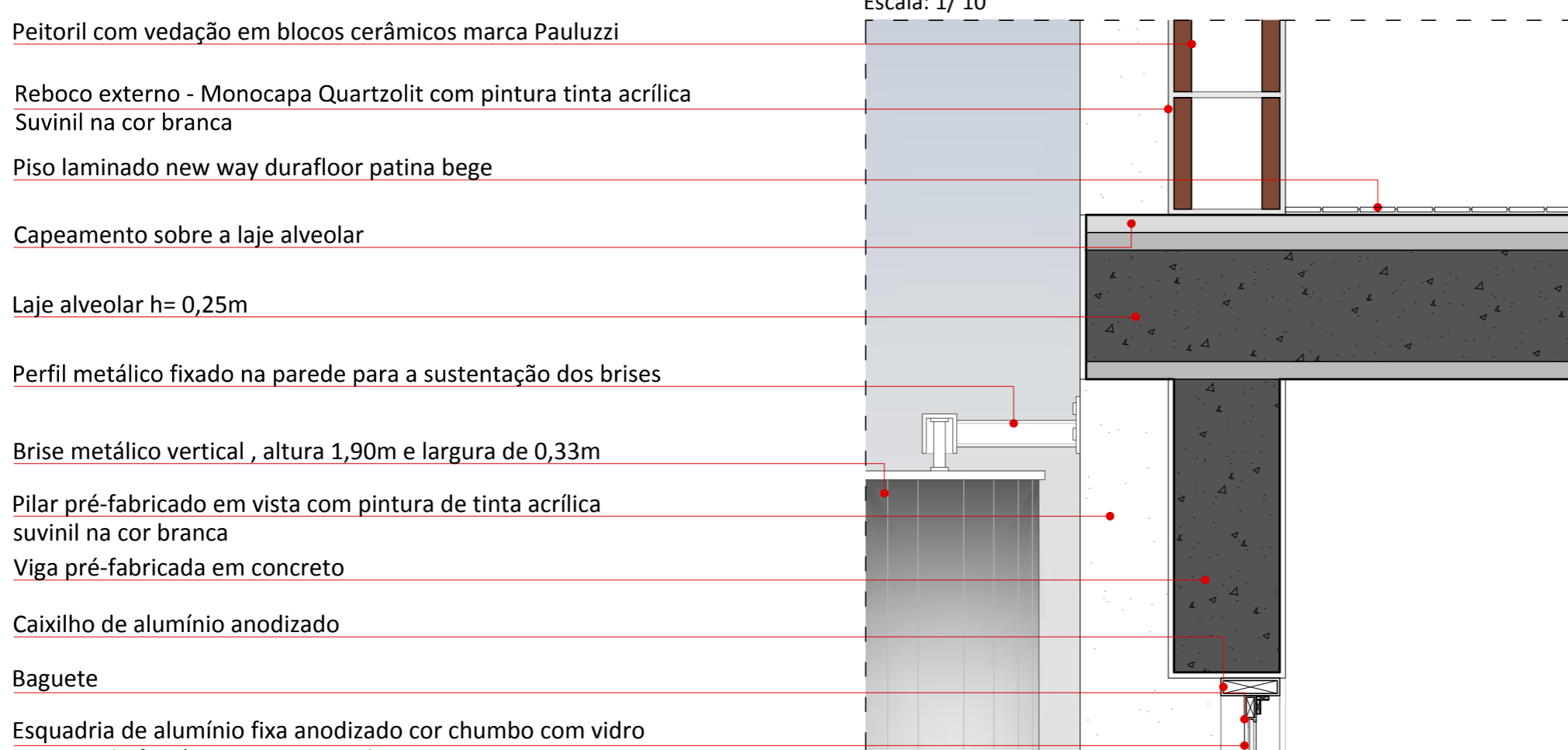

Detalhamento 02

Escala: 1/ 10

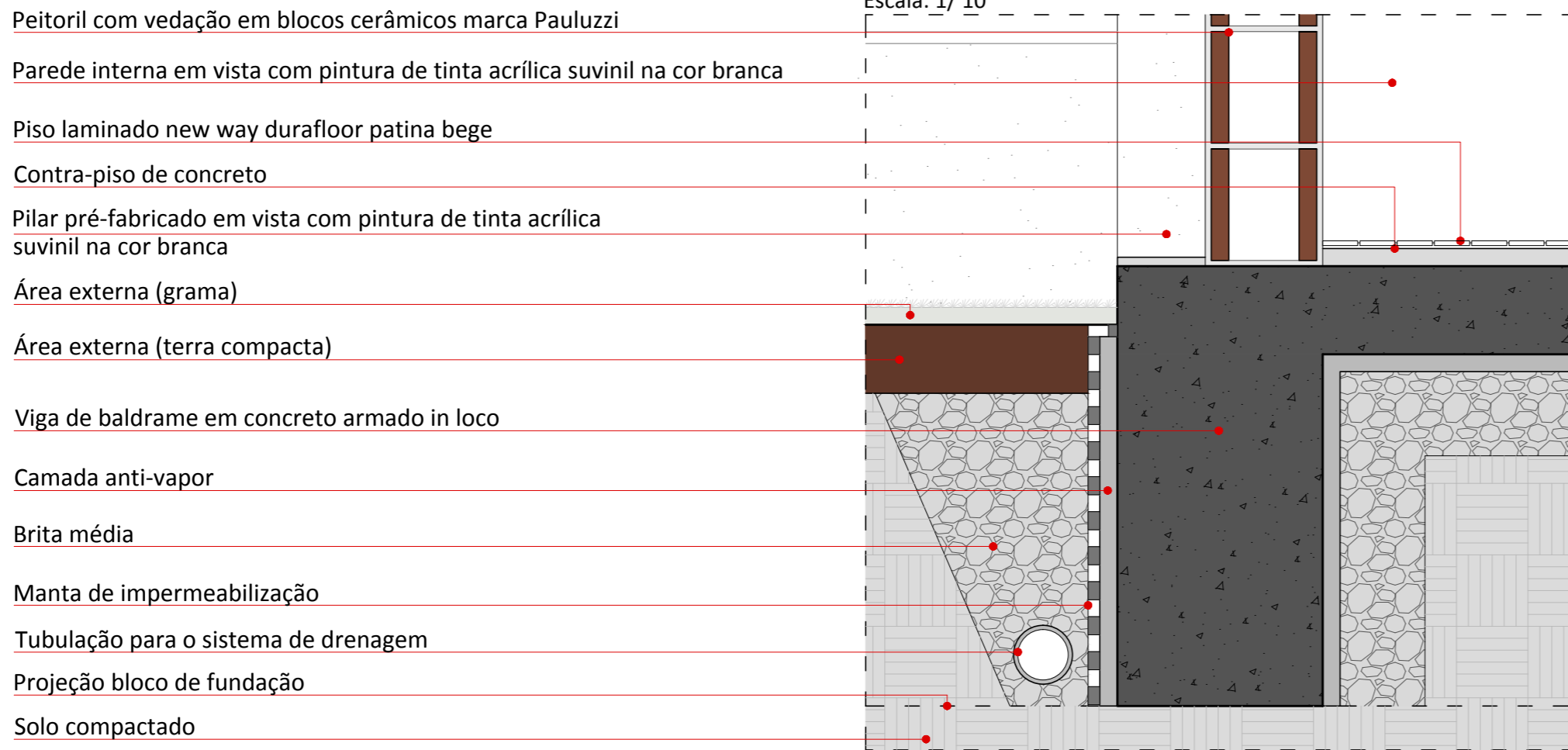

Detalhamento 03

Escala: 1/ 10

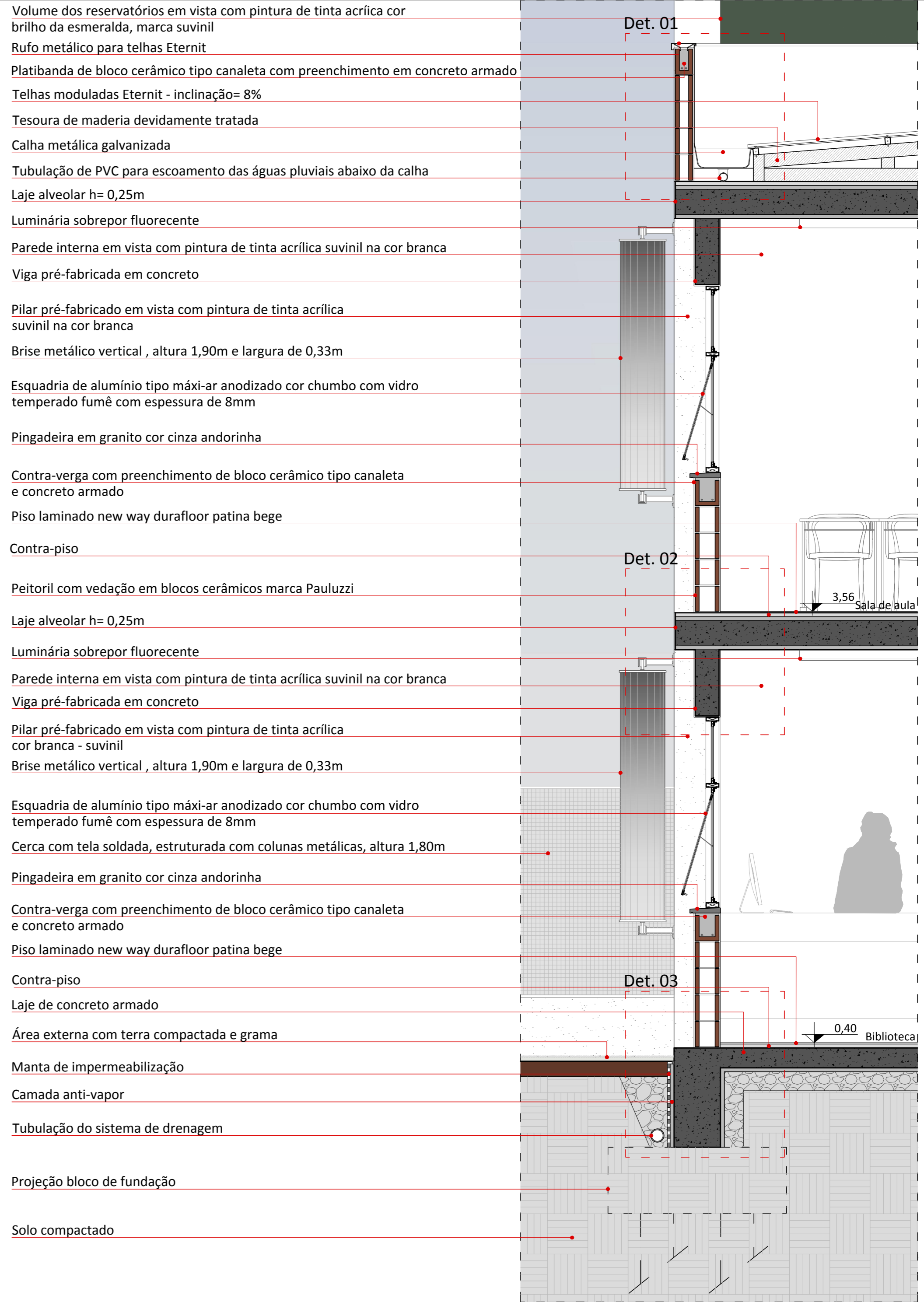

Corte de Pele 01

Escala: 1/ 25



Trecho em planta baixa - Pav. Térreo

Escala: 1/ 25



Trecho em planta baixa - 2º Pavimento

Escala: 1/ 25

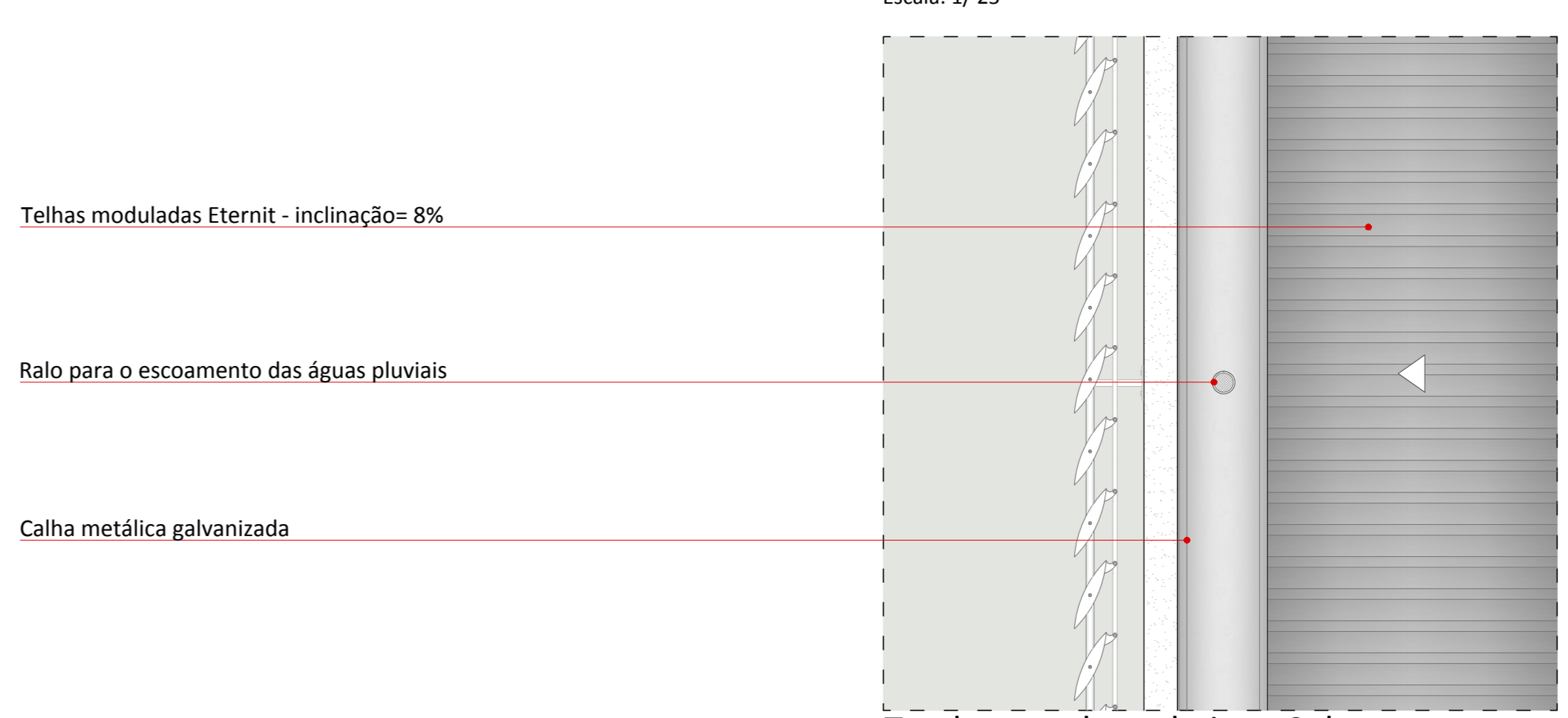

Trecho em planta baixa - Cobertura

Escala: 1/ 25

- Rufo metálico para telhas Eternit
- Platibanda de bloco cerâmico tipo canaleta com preenchimento em concreto armado
- Platibanda em vista
- Reboco externo - Monocapa Quartzolit com pintura tinta acrílica Suvinil na cor branca
- Telhas moduladas Eternit - inclinação= 8%
- Tesoura de madeira devidamente tratada
- Terça de madeira para fixação das telhas
- Tubulação de PVC para escoamento das águas pluviais abaixo da calha
- Calha metálica galvanizada
- Capeamento sobre a laje alveolar
- Laje alveolar h= 0,25m
- Peitoril com vedação em blocos cerâmicos marca Pauluzzi
- Reboco externo - Monocapa Quartzolit com pintura tinta acrílica Suvinil na cor branca
- Piso laminado new way durafloor patina bege
- Capeamento sobre a laje alveolar
- Laje alveolar h= 0,25m
- Perfil metálico fixado na parede para a sustentação dos brises
- Brise metálico vertical , altura 1,90m e largura de 0,33m
- Pilar pré-fabricado em vista com pintura de tinta acrílica suvinil na cor branca
- Viga pré-fabricada em concreto
- Caixilho de alumínio anodizado
- Baguete
- Esquadria de alumínio fixa anodizado cor chumbo com vidro temperado fumê com espessura de 8mm
- Peitoril com vedação em blocos cerâmicos marca Pauluzzi
- Parede interna em vista com pintura de tinta acrílica suvinil na cor branca
- Piso laminado new way durafloor patina bege
- Contra-piso de concreto
- Pilar pré-fabricado em vista com pintura de tinta acrílica suvinil na cor branca
- Área externa (grama)
- Área externa (terra compacta)
- Viga de baldrame em concreto armado in loco
- Camada anti-vapor
- Brita média
- Manta de impermeabilização
- Tubulação para o sistema de drenagem
- Projeção bloco de fundação
- Solo compactado

- Volume dos reservatórios em vista com pintura de tinta acrílica cor brilho da esmeralda, marca suvinil
- Rufo metálico para telhas Eternit
- Platibanda de bloco cerâmico tipo canaleta com preenchimento em concreto armado
- Telhas moduladas Eternit - inclinação= 8%
- Tesoura de madeira devidamente tratada
- Calha metálica galvanizada
- Tubulação de PVC para escoamento das águas pluviais abaixo da calha
- Laje alveolar h= 0,25m
- Luminária sobrepor fluorecente
- Parede interna em vista com pintura de tinta acrílica suvinil na cor branca
- Viga pré-fabricada em concreto
- Pilar pré-fabricado em vista com pintura de tinta acrílica suvinil na cor branca
- Brise metálico vertical , altura 1,90m e largura de 0,33m
- Esquadria de alumínio tipo máxi-ar anodizado cor chumbo com vidro temperado fumê com espessura de 8mm
- Pingadeira em granito cor cinza andorinha
- Contra-verga com preenchimento de bloco cerâmico tipo canaleta e concreto armado
- Piso laminado new way durafloor patina bege
- Contra-piso
- Peitoril com vedação em blocos cerâmicos marca Pauluzzi
- Laje alveolar h= 0,25m
- Luminária sobrepor fluorecente
- Parede interna em vista com pintura de tinta acrílica suvinil na cor branca
- Viga pré-fabricada em concreto
- Pilar pré-fabricado em vista com pintura de tinta acrílica cor branca - suvinil
- Brise metálico vertical , altura 1,90m e largura de 0,33m
- Esquadria de alumínio tipo máxi-ar anodizado cor chumbo com vidro temperado fumê com espessura de 8mm
- Cerca com tela soldada, estruturada com colunas metálicas, altura 1,80m
- Pingadeira em granito cor cinza andorinha
- Contra-verga com preenchimento de bloco cerâmico tipo canaleta e concreto armado
- Piso laminado new way durafloor patina bege
- Contra-piso
- Laje de concreto armado
- Área externa com terra compactada e grama
- Manta de impermeabilização
- Camada anti-vapor
- Tubulação do sistema de drenagem
- Projeção bloco de fundação
- Solo compactado
- Laje alveolar h= 0,25m em vista com impermeabilizante
- Pingadeira em granito cor cinza andorinha
- Piso laminado new way durafloor patina bege
- Brise metálico vertical , altura 1,90m e largura de 0,33m
- Esquadria de alumínio tipo máxi-ar anodizado cor chumbo com vidro temperado fumê com espessura de 8mm
- Área externa piso= grama
- Laje alveolar h= 0,25m com impermeabilizante
- Pingadeira em granito cor cinza andorinha
- Piso laminado new way durafloor patina bege
- Brise metálico vertical , altura 1,90m e largura de 0,33m
- Esquadria de alumínio tipo máxi-ar anodizado cor chumbo com vidro temperado fumê com espessura de 8mm
- Área externa piso= grama
- Laje alveolar h= 0,25m com impermeabilizante
- Pingadeira em granito cor cinza andorinha
- Piso laminado new way durafloor patina bege
- Brise metálico vertical , altura 1,90m e largura de 0,33m
- Esquadria de alumínio tipo máxi-ar anodizado cor chumbo com vidro temperado fumê com espessura de 8mm
- Área externa piso= grama
- Telhas moduladas Eternit - inclinação= 8%
- Ralo para o escoamento das águas pluviais
- Calha metálica galvanizada