ARAUCÁRIA
Hotel Fazenda

UNIVATES - UNIVERSIDADE DO VALE DO TAQUARI
ARQUITETURA E URBANISMO

TCC - TRABALHO DE CONCLUSÃO DE CURSO II
ORIENTADOR: ALEX CARVALHO BRINO

ACADÊMICA: ELIZANDRA ZATT

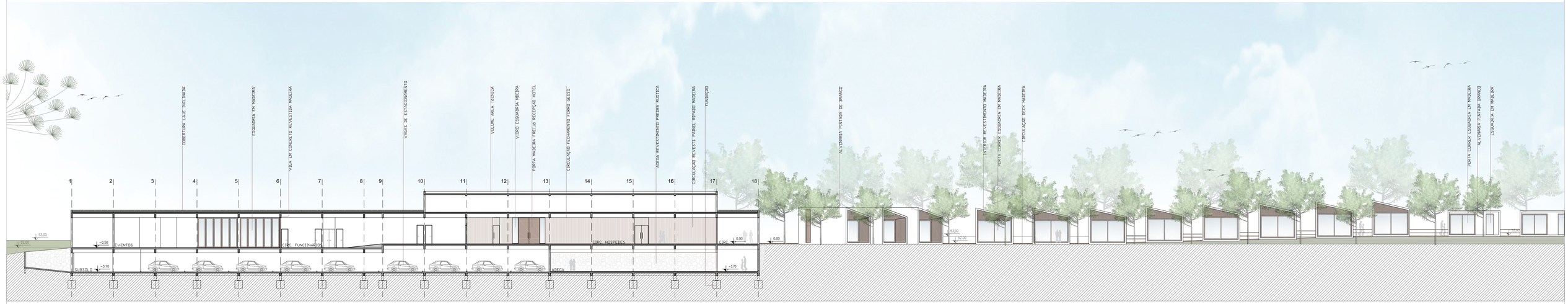

CORTE AA
Esc: 1/250

FONTE: AUTORAL (2019)